ANO 22.º — SEXTA-FEIRA, 22 DE JANEIRO DE 1943 — N.º 7243

Diario de Lisbôa

Numero avulso: 40 CENTAVOS
Editor—JOAO CHRYSOSTOMO DE SA
ADMINISTRAÇÃO — Rua da Rosa, 57, 2.º
Endereço telegrafico: DIBOA

DIRECTOR
JOAQUIM MANSO

Propriedade da RENASCENÇA GRAFICA
Redacção, composição e impressão
RUA LUZ SORIANO, 44
TELEFONES — 2 0271, 2 0272 e 2 0273

Veio ha dias nos jornais a noticia de que, no Brasil, se destruiram 75.000 sacos de café. A tal respeito recebemos uma carta do nosso amigo S. O. S. na qual lamenta que o delicioso fruto equatorial tivesse tão mau fim, quando tanto bem se poderia fazer com ele, distribuindo-o pelos que sofrem com a sua privação.

—E nós, portugueses, diz ele, que temos amigos nas Nações em guerra e mesmo nas ocupadas pelo inimigo, sabemos a alegria com que aqueles recebem um pequeno pacote do precioso pó que, com tantas subtilezas, lhes chegue ás mãos.

Quando tornará a Europa a beber o saboroso e perfumado café?

Noutros tempos que hoje são recordados com saudade, ouvia-se a cada passo:

—Não tomo café, porque me faz muito mal...

O contrario é que é verdade: ha pessoas que o não apreciam, porque desconhecem a arte de o preparar, de modo que seja não um vulgar excitante, mas um principio de animação e de contentamento.

■

Recebemos hoje um jornal suiço, com a data de dezembro de 1942. Deixou-nos a impressão dum achado arqueologico. Publica um artigo com este titulo—«Explicações do almirante Darlan»— artigo que começa assim:

—O almirante Darlan saiu do silencio em que se havia confinado. Quis justificar ao mesmo tempo a sua conduta, quando estava no poder, e acalmar quantos o tomam por um ambicioso.

A morte anda muito mais depressa que o correio que da Suiça nos traz os jornais. O almirante Darlan já não existe e o numero do «Journal de Genéve» que se ocupa dele ainda o traz vivo e palpitante na sua primeira pagina!

■

Um grupo de antigos alunos do «Liceu de Pedro Nunes» enviou-nos uma carta em que afirma, com grande nobreza e isenção, a sua fidelidade e o seu reconhecimento ao sr. dr. Sá Oliveira—professor, reitor e educador modelar.

Quando ha dias se festejou o 27.º aniversario da fundação do antigo «Liceu Normal», por esquecimento involuntario, certamente, mal se tocou no nome do seu primeiro animador e inspirador.

Sejamos justos com os que bem merecem. O sr. dr. Sá Oliveira não é uma pessoa qualquer—das que episodicamente surgem e desaparecem. Prestou serviços inolvidaveis. Os seus antigos alunos não os esquecem e até nisso está a prova provada de que não lançou sementes ao vento.

■

Arminda Fortes dá-nos agora o seu quarto romance—«O Ciume». O titulo não deixa duvidas, pois nos indica logo a natureza do conflito que versa e o movimento ritmico em que se desenvolve.

A jovem escritora tem belas qualidades de observadora, de pesquisadora de almas em que os sentimentos vão até o drama e a paixão. A' primeira vista, parece que «O Ciume» é qualquer cousa de tão ligeiro e timido que não existe nele espaço para a angustia.

Não é assim, porém, visto que Arminda Fortes não se queda nas notas suaves e violinicas, mas marca decididamente a sua propensão e o seu amor pelas paginas calidas e dramaticas.

O seu livro mostra-nos que ela, ficando limpidamente mulher e artista, procura na vida e na verdade o seu campo de acção.

■

Com prefacio de Ramada Curto, deve aparecer brevemente o prometido livro do nosso estimado colaborador Augusto P. Cabral que se intitula «Impressões dum Preto».

A' ESQUERDA—Um aspecto da Vala da Azambuja, na tarde de hoje. A' DIREITA—O nosso automovel ao passar na estrada nacional na Varzea de Vila Nova da Rainha

O perigo da grande cheia parece afastado

mas os campos do Ribatejo estão ainda cobertos de agua

Dia de S. Vicente—claro e quente... E' um velho proverbio que o diz e, efectivamente, depois de alguns dias de chuva torrencial, o dia de hoje apareceu como guarda avançada de uma primavera que vem ainda, no calendario, a dois meses de distancia.

Não fôra essa brusca mudança do tempo—e a estas horas teriamos de lamentar a iminencia de grandes desgraças, pois a cheia do Tejo estava a assumir proporções verdadeiramente inquietantes, numa ameaça de verdadeira tragedia para as povoações das duas margens do rio, já bastante castigadas pelo nivel atingido pela cheia.

Em Vila Franca, desde ontem que os ganadeiros Palhas preparavam os valados para recolher o seu gado e os dos outros lavradores, na quinta das Areias e na de Pancas. E', porém, natural que não chegue a ser necessario aproveitar essas providencias, por ter chovido muito pouco a noite passada.

No Carregado, o posto de Policia de Viação e Transito previne, especialmente, os condutores dos veículos, acêrca dos locais onde há inundações e bem assim dos caminhos que convém seguir.

Em Vila Nova de Ródão, desde as 16 horas de ontem que os carros não podiam passar na estrada, coberta de agua num grande troço, fazendo-se a passagem de peões sobre dois muros. Hoje, porém, já circulam os carros, embora á responsabilidade dos condutores, pois a agua tem ainda uma altura de quasi dois palmos, sendo o serviço de sinalização assegurado por pessoal dos cantoneiros. Esta inundação foi provocada pelas aguas dos rios Ota e Alenquer, que traziam impetuoso caudal.

No sitio de Espadanal, entre Vila Nova da Rainha e Azambuja, onde existiu o primeiro campo de aviação no nosso país, a agua atinge, tambem, grande altura.

Na Azambuja, todos os campos estão inundados, incluindo aquele onde se costuma realizar a feira.

A vila chegou a estar ameaçada devido á cheia que desde as três ás dez horas de hoje elevou as aguas metro e meio acima do nivel normal.

Desde as dez horas, porém, o nivel das aguas manteve-se. E, assim, áparte as sementeiras que já estão perdidas, devido á cheia, não é natural que se registem novos prejuizos consideraveis.

O grande perigo para Vila Franca de Xira e para a região proxima pode dizer-se que passará depois de amanhã se até lá não houver grandes chuvadas.

Em Santarem melhoraram o tempo e as condições gerais

SANTAREM, 22.—(Pelo telefone).—O tempo melhorou consideravelmente, e o Tejo, em toda a sua extensão, desde Vila Nova de Rodam até esta cidade, diminuiu de volume.

Continuam, porém, interrompidas as comunicações de todo o sul com esta cidade, e estão isoladas: Almeirim, Alpiarça, Chamusca, Benfica do Ribatejo, Muge, Salvaterra, Benavente, Coruche, etc.

A estrada de Lisboa, na altura da ponte de Asseca, proximo do Vale de Santarem, está ainda interrompida pelas aguas dos rios Maior e Almoster.

Hoje, com um dia claro, o aspecto da cheia, vista das Portas do Sol, é deslumbrante.

O Tejo arrasta na sua corrente grandes pedaços de madeira, centenas de molhos de vide e lenha que estavam ainda por recolher no campo.

Grande numero de barracas de pescadores,

(Vêr continuação na pagina central)

O Ruhr

foi bombardeado pela aviação inglesa

LONDRES, 22 — Cento e trinta e quatro bombardeiros da R. A. F. lançaram enormes quantidades de bombas altamente explosivas e incendiarias na região do Ruhr. Os altos fornos e industrias de guerra sofreram grande deposito de munições ou de rosos e violentos incendios, que eram avistados a mais de 90 quilometros de distancia. Parece ter sido atingido um grande deposito de muições ou de materias explosivas, pois se registou uma tremenda explosão, seguida de muitas outras de grande envergadura.

Dêste «raid» apenas 4 bombardeiros ingleses não regressaram á base. —(U. P.).

29 aviões ingleses abatidos sobre a Alemanha

BERLIM, 22—Entre os 29 aviões inimigos abatidos, a noite passada, sobre a Alemanha ocidental e sobre os territorios ocupados a oeste, pela D. C. A., pela caça nocturna e pela artilharia da Marinha, figuram cinco bombardeiros quadrimotores, do tipo mais recente.

Um dos caças nocturnos alemães,

Vêr cont. na pag. central, 1.ª col.)

Tripoli

começou a ser ocupada esta manhã pelas tropas britanicas

LONDRES, 22.—A radio de Marrocos anuncia, por telegrama do Cairo, que o 8.º Exercito entrou esta manhã nos suburbios da cidade de Tripoli.

A mesma emissora acrescenta que parte de Tripoli está a arder, devido aos intensos e continuos bombardeamentos da aviação aliada.—(U.P.) e (E.T.).

Ocupação das principais defesas da cidade

CAIRO, 22.—As ultimas noticias recebidas da zona de operações da Tripolitania indicam que as forças avançadas do 8.º Exercito instalaram a sua artilharia num ponto que domina

(Vêr cont. na pag. central, 4.ª col.)

VIDA OFICIAL

O «DIARIO DO GOVÊRNO» PUBLICOU HOJE:

■ *Um decreto-lei que introduz alterações no modelo do bilhete de identidade aprovado pelo § unico do artigo 418, do Codigo do Registo Civil.*

■ *Um decreto-lei aeterminando que continuem suspensas as disposições dos artigos 48.º a 55.º do decreto-lei n.º 15.289, que reorganiza os serviços de contribuição predial rustica e urbana. Considera anulados os contratos de arrendamento efectuados ao abrigo do disposto do artigo 54.º e seus paragrafos do referido diploma, mantendo-se os que vigoravam anteriormente, bem como os despejos ordenados ao abrigo do § 2.º daquele artigo, desde que se não tenham ainda efectuado.*

■ *Uma portaria convertendo em definitiva a nomeação do licenciado em direito José Homem de Sampaio e Melo Fernandes Vaz para o lugar de agente do Ministerio Publico junto da 2.ª vara do Tribunal do Trabalho de Lisboa.*

■ *A nomeação do sr. Luiz Mimoso Brandão de Melo, engenheiro de minas de 2.ª classe do corpo de engenharia de minas e serviços geologicos, para o cargo de chefe de repartição da Direcção Geral de Minas e Serviços Geologicos.*

Dr. Lopes de Oliveira

Está de luto pelo falecimento de sua extremosa mãe, sr.ª D. Maria Adelaide Lopes, ocorrido em Vale de Açores, onde residia, o noso prezado amigo sr. dr. Lopes de Oliveira, cuja dôr avaliamos, apresentando-lhe a expressão sincera do nosso profundo pesar.

NOVIDADE LITERARIA

ACABA DE APARECER

«EM CASA DE «O DIABO»

(II VOLUME)

por EDUARDO SCARLATTI

O teatro português e os seus artistas apreciados com desassombro por um critico imparcial

Ilustrado com as mais sugestivas gravuras e com admiraveis retratos

Preço: 20$00

Edição muito cuidada em excelente papel, da Livraria Luso-Espanhola, L.ª, rua Nova do Almada, 88, Lisboa; rua Costa Simões, 9-3.º, Coimbra, e Travessa do Carmo, 20-A, 1.º, Porto.

LUSO

Palacio de S. Roque

Maria Raquel

Hoje, até de madrugada, tem V. Ex.ª, no LUSO, uma noite de bom fado castiço e guitarradas pelos distintos artistas Maria do Carmo Torres, Maria Raquel, Natividade Correia, Maximino Costa, José de Castro, Antonio Augusto Ferreira, José Nunes e Pais da Silva.

ENTRADA 1.50

O Ministerio da Educação

volta para o Terreiro do Paço

O Ministerio da Educação Nacional que, em 1928, sendo titular da pasta, o sr. dr. Cordeiro Ramos, se instalou, num palacio setecentista, do Campo dos Martires da Patria, pertencente aos herdeiros do conselheiro dr. Silva Amado—vai ser transferido para o Terreiro do Paço. Não sabemos se volta para onde tantos anos esteve, paredes meias com o Ministerio do Interior, ou se para o Ministerio das Finanças, uma vez que os serviços deste ultimo sejam instalados no edificio da Alfandega, que foi sujeito a amplas renovações.

O Ministerio da Educação Nacional e o dos Estrangeiros são os unicos que não habitavam agora a Praça do Comercio. E' caso para dizer: «O bom filho á casa torna».

Um torneio de «volley»

no Instituto Superior Tecnico

No gimnasio do Instituto Superior Tecnico começa esta noite um importante torneio de «volley», com o seguinte programa: 21 h., Benfica-Bairro Escolar Estoril; 22 h., Ericeira-Tecnico B; 23 h., Internacional-Tecnico A.

Amanhã, ás 18 horas, efectua-se um encontro entre o vencedor do 2.º jogo de hoje e a Associação Academica de Coimbra e um jogo entre os outros vencedores. O torneio acaba no domingo, com a final, ás 11 e 30.

NO ESTORIL

A entrada em vigor na linha do Estoril, duma nova modalidade de bilhetes especiais, de ida e volta, do Cais do Sodré ao Estoril,—vem trazer a facilidade de ali ir, sem a preocupação do regresso, que a falta actual de automoveis, dificultava.

Assim, essas dificuldades que os frequentadores dos festivais que ali se realizam, tinham principalmente quando a eles queriam assistir em trajo de «soirée», desapareceram.

Estas novas modalidades vieram deste modo resolver da melhor forma, esta dificuldade, permitindo com um preço especial o alojamento no Estoril, pelo tempo por que cada um puder dispôr.

Para o chamado fim de semana, tambem estes novos bilhetes lhe vêm dar uma maior expansão.

CHÁ DE CARIDADE

Amanhã á tarde efectua-se nas salas do Automovel Club de Portugal, gentilmente cedidas pela direcção desta elegante agremiação, o anunciando chá-dançante de caridade que uma comissão de senhoras da nossa primeira sociedade leva a efeito, a favor de doentes pobres. Haverá tambem um salão reservado para partidas de «mah-jong» e de «bridge» e serviço de «bar». Os poucos bilhetes que restam para esta festa de caridade devem ser requisitados pelo telefone 6 0922.

Emissões dos ESTADOS UNIDOS

EM LINGUA PORTUGUESA

(Recorte esta tabela para referencia futura)

HORAS	ESTAÇÕES	DIAS	ONDAS CURTAS
7,15	WDJ	Todos os dias	39.7 m (7,565 mc/s)
7,15	WRCA	3.ª feira a Domingo	31.02 m (9,67 mc/s)
7,15	WNBI	Só 2.ª feira	25.23 m (11,89 mc/s)
8,30	WRCA	3.ª feira a Sabado	31.02 m (9,67 mc/s)
8,30	WNBI	Só 2.ª feira	25.23 m (11,89 mc/s)
18,30	WDO	Todos os dias	20.7 m (14,47 mc/s)
19,30	WRCA	Todos os dias	19.8 m (15,15 mc/s)
19,45	WGEA	2.ª feira a Sabado	19.56 m (15,33 mc/s)
21,30	WGEA	Todos os dias	19.56 m (15,33 mc/s)
21,30	WDO	Todos os dias	20.7 m (14.47 mc/s)

OIÇA a VOZ da AMERICA em MARCHA

Dia de S. Vicente

E' hoje o dia liturgico de S. Vicente, padroeiro, desde os primeiros tempos da nacionalidade, da cidade de Lisboa e da diocese.

O culto de S. Vicente fazia parte da vida religiosa e municipal de Lisboa. Foi D. Afonso Henriques, muito devoto do martir de Saragoça, quem promoveu essa devoção.

As reliquias do Santo, e que, segundo a tradição, se ocultavam no Cabo Sacro, depois chamado de S. Vicente, foram por aquele rei mandadas procurar, e trazer para Lisboa, onde chegaram a 15 de setembro de 1173, conduzidas numa barca que teria aproado na ponta navegavel do esteiro do Tejo, que ficaria situada onde foi depois a Porta e Arco de S. Vicente, (Arco actual do Marquês do Alegrete, ou, o que parece versão mais aceitavel, cêrca da Igreja, antiga, de Santa Justa (cruzamento das Escadinhas da Madalena e rua dos Fanqueiros). Nessa igreja ficaram as reliquias sagradas, umas horas, até que de noite foram levadas para a Sé.

S. Vicente era o orago do Mosteiro e da paroquia que ainda hoje tem o seu nome. Era na Sé, porém, que se celebravam grandes, solenes e decorativas cerimonias religiosas.

As reliquias arderam, com a capela, por ocasião do Terramoto. Parece, porém, que se salvou uma pequena parte, hoje ainda veneradas na Basilica Patriarcal.

As celebrações na Sé

Festejando o dia de S. Vicente, padroeiro do Patriarcado de Lisboa, o sr. Cardial Patriarca, celebrou hoje missa de pontifical na Sé. O sr. D. Manuel Gonçalves Cerejeira chegou ao templo pouco antes das 10 e 30, hora marcada para a cerimonia religiosa.

Do seu camarim passou ao altar do Santissimo, donde, depois de ter orado alguns instantes, se dirigiu processionalmente para a capela-mór.

Primeiramente, cantou-se a Tercia. Depois o sr. Cardial Patriarca paramentou-se e deu inicio á missa de pontifical, durante a qual se fez ouvir a «Schola Cantorum» do Seminario dos Olivais.

No final da missa o sr. D. Manuel Gonçalves Cerejeira, deu a beijar a reliquia de S. Vicente, ao Cabido, ao Seminario, á Irmandade e aos fieis.

CARTEIRA PERDIDA

O nosso correspondente em Sesimbra, sr. Abel Gomes Polvora, perdeu a carteira com algum dinheiro, cartões de identidade e outros documenots. Pede a quem a encontrou o favor de a entregar na administração do nosso jornal.

Cheque perdido

Estão tomadas providencias para que não seja pago o cheque n.º 88311 s/Banco Lisboa & Açores de Esc. 13.878$60.

Pede-se á pessoa que o encontrou o favor de o entregar na Rua do Comercio, 83.

Prisão e multas a diversos comerciantes que prevaricaram

Os Serviços de Fiscalização contra Assambarcamento e Especulação informam-nos do seguinte:

«Alguns negociantes de sal e produtores continuam a pedir preços exagerados pelo produto ou a vendê-lo com importancias por fora das facturas. Estão em averiguações diversos casos de presumiveis delitos e foram processados, por especulação, os produtores e negociantes João Gordilho Bagão, da Figueira da Foz, e Jacinto Caldeira Rebocho, de Aveiro. O primeiro recolheu á prisão por não ter pago 100 contos de multa provavel, que lhe foi arbitrada pelo Tribunal Militar Especial.

—Parece que alguns retalhistas de lacticinios estão a vender a preços superiores aos tabelados um queijo que designam por *creme*. Conforme informação do organismo competente, esse queijo tem a designação de *fundido* na tabela e, como tal, não pode ser vendido ao publico a mais de 20$00 o quilo. O queijo chamado *cabreiro*, de pasta mole e não curado, é vendido ao publico a 14$00 o quilo. O queijo de pasta dura, curado e de sabor picante, tambem conhecido por *cabreiro*, pode, porém, ser vendido ao publico a 20$00.

—As alimpaduras estão em alguns casos a ser vendidas a preços exagerados. Na capittal foram intimados comerciantes e firmas a justificarem esses preços, bem como os de frutas sêcas, lenhas, briquetes, rama de pinho, etc.

Na avenida Sacadura Cabral um comerciante vendia bacalhau á razão de 12$90 o quilo. Foi processado.

Foram presos sete oportunistas que negociavam em gasolina e produtos quimicos. Outro—Carlos Bezada—de Setubal, foi detido em Vendas Novas pela autoridade local. Deu entrada na prisão, em Santa Marta, por não ter pago a fiança arbitrada pelo tribunal.

Os fomentadores de matanças clandestinas Joaquim Duarte, o «Galinhas», Francisco Simões Antas Junior e Carlos Cardoso, continuam presos por não depositarem 30 contos cada um, de fiança.

Recolheu tambem á prisão o comerciante Domingues Oitavem Garrido, que não depositou 20 contos.

Os industriais e proprietarios Cristiano Nunes Codea e Antonio Marques França, ambos de Benavente, depositaram 15 contos cada um pelo delito de especulação na venda de pneus usados.

—Na provincia continuam a ser processados numerosos individuos e firmas. Por ter levado 40$00 pela colocação de meias-solas em calçado de homem, foi processado João Gonçalves, de Vendas Novas.

Em S. Miguel das Aves e S. Martinho de Bougado (Santo Tirso), foram processados diversos comerciantes, entre os quais Abilio de Azevedo, que vendia açucar a 7$00 o quilo e Elisa da Silva Gomes, que vendia sabão a 4$80. Na Maia e no Porto foram processados fomentadores de matanças clandestinas e estão em averiguações processos por delito identico, em Vermoil e Cabaços.

Em Peniche, Eirol, Faro e aldeias dos arredores de Viseu, foram tambem autuados diversos comerciantes.

No Funchal foram enviados ao tribunal os processos referentes aos comerciantes Gabriel de Freitas, Alvaro Augusto da Silva, José Martins e ao maritimo Antonio Jacinto.

Em Elvas o preço do carvão ao publico é de 70 centavos o quilo; em Sesimbra é de 85 centavos.

Os ovos expostos á venda devem ter letreiro indicativo do preço, isto em qualquer localidade do país».

MIAMI

O DANCING MAIS ANIMADO DE LISBOA

HOJE — Sensacional programa

REPETINDO UM GRANDE EXITO

DANS UN CAVEAU DE PARIS

DANÇA APACHE por **Pepita Roiz** e **Conchita Breton**

JAVA PARISIENSE dançada por todas as artistas. Trajes e decorações caracteristicas de ambiente apache

DUAS GRANDES ORQUESTRAS

FLORES e VICTORIA

Reserve a sua mesa

TEL. 2 4282

RETIRO DOS MARIALVAS

Hoje, ás 21 horas: **Maria Virginia, Noemia Cristina, Domingos Silva, Manuel Fernandes** e variações por **Casimiro Ramos** e **Fernando Reis.** Entrada franca.

NO CASABLANCA

apresenta o empresario José Miguel, amanhã, uma notavel realização

fazendo a sua estreia como artista de variedades a novel actriz Maria Pereira

O dinamico e arrojado empresario José Miguel apresenta amanhã no seu *Casablanca*, o elegante e vasto salão-teatro do Parque Mayer, a mais notavel das suas realizações desde que abriu aquela interessante casa de espectaculos. Em pleno exito ainda o programa que reune as orquestras «Caravana» e «Tipica de Guitarras», já famosas e primeiras nos seus generos, e os nomes ilustres de Marujita Pereira, Maria Alice, Constança Maria e Blak Daisy, quis o empresario José Miguel, para corresponder ao interesse do publico, ampliar e renovar os seus programas. Assim, estreia amanhã um sensacional conjunto de quadros de «music-hall», inteligentemente ligados pelo distinto poeta Frederico Brito, com inspirada e linda musica dos conhecidos compositores Fernando Guimarães e maestro João de Vasconcelos.

Maria Pereira

Além dos elementos artisticos já apontados, e da insinuante artista Suecia Gonçalves, em novas e brilhantes interpretações, vai o publico do *Casablanca* ver e aplaudir uma nova artista de variedades: Maria Pereira, interprete admiravel de canções regionais e fados e que a partir de amanhã abraça, decididamente, a carreira teatral.

Elegante, formosa, tipo perfeito de mulher portuguesa, Maria Pereira possue magnificas qualidades para triunfar: boa presença, voz melodiosa e extensa e uma vontade invencivel. No conjunto de quadros em que vai estrear-se, Maria Pereira cantará, em «travesti», dois lindos numeros, que estão destinados a atingir a maior popularidade: a marcha «Cavaleiro do Amor» e «Marinheirinho», fado-canção. Com eles afirmará Maria Pereira o seu real valor de artista.

Lindos versos, musica formosa, indumentaria rica e graciosa, marcação excelente, movimento, alegria e arte,—eis o que o empresario José Miguel oferece, amanhã, ao publico de Lisboa, no atraente espectaculo do *Casablanca*.

INSTITUTO DO CANCRO

Com uma conferencia do eminente cirurgião prof. Francisco Gentil, intitulada «A tecnica influe nos resultados da cirurgia do cancro?», começa hoje, ás 21 e 30, a serie de lições semanais do presente ano lectivo, no Instituto Português de Oncologia.

BOX NO CAMPO PEQUENO

AVISO

Em vista da persistencia do mau tempo, por a praça estar em mau estado, a sessão de «box» anunciada para domingo, 24, foi transferida para domingo, 31 de Janeiro.

Os bilhetes com a data de 24 têm validade para domingo, 31, mas as pessoas que não se conformarem com a transferencia poderão receber a importancia dos bilhetes na bilheteira dos Restauradores até domingo, 24, ás 13 horas.

PELES

DAVID KIT

O maior sortido em casacos de luxo e raposas

Avenida Conde Valbom, 18, 1.°, D.

Telefone 48089

Teatros e Cinemas

Primeiras representações

«A avó torta», no Variedades

De uma comedia mediocre de J. Marco Davo e J. Alfayatte, dois nomes que não têm a menor significação no teatro espanhol, fez o nosso camarada na Imprensa Fernando Avila uma adaptação a que deu o titulo «A avó torta» e que ontem subiu á cena no teatro Variedades, com o gaudio evidente de uma plateia que tem marcada a lamentavel preferencia por estes disparates teatrais.

Claro que a peça espanhola, incolor, inodora e insipida—como a agua—devia ter sido refrescada pelo adaptador, que é um humorista de apreciaveis faculdades, com ditos de espirito e situações picarescas que ontem provocaram o riso franco da plateia do Variedades, mormente nas intervenções de Maria Matos e Assis Pacheco, cujo desempenho oscilou—com perfeita dignidade artistica, diga-se de passagem—entre a lagrima enternecida e o sorriso amavel.

Há que pôr em relêvo igualmente o nome de Erico Braga, actor de incontestaveis recursos, como ainda ontem demonstrou, num papel desempenhado com elegancia de maneiras, leveza de ritmo e naturalidade de processos.

Maria Helena emprestou a sua graça insinuante e o seu claro sorriso primaveril a um papelinho de somenos em que se apagou disciplinadamente.

Um friso alegre de banhistas, duma frescura quasi paradisiaca, enche a cena de animação e de mocidade descuidada. Eunice Colbert, Maria Sohulze, Hortense Rizzo e Isabel de Carvalho são as ninfas que emergem da superficie clara das aguas estorilanas para satisfação de olhos bréjeiros.

Completam o conjunto, cada qual na medida das suas posses, Alvaro Benamor, Vital dos Santos, Antonio Cruz e Costa Andréa.

Uma encenação primorosa de Maria Matos, dentro dum cenario agradavel, de tintas frescas, que tem como pano de fundo um trecho da costa basca, se quiserem, muito pouco parecido com o Estoril, onde decorre a acção deste desopilante e inconsistente divertimento teatral.

N. L.

A INDIGNAÇÃO DO PORTEIRO

Na porta da caixa do antigo teatro D. Amelia estava como porteiro um velhote que era boa pessoa, mas muito rabujento. Estava sempre mal humorado e só deixava passar para o palco quem tivesse bilhete de livre transito. Chamavam-lhe, por isso, o «Leão de Pedra».

No fim do espectaculo, recebia as chaves dos camarins e dava por paus e por pedras quando algum artista se demorava. E no auge da indignação, dizia uma vez para o Henrique Alves, que tentava acalma-lo:

—Estes senhores artistas julgam que sou criado deles, O sr. Alves é sempre o primeiro, mas há de sempre haver uns que são os ultimos a sair.

EFEMERIDES

Fazem hoje anos: o actor e secretario teatral Ernesto Rodrigues, o actor oaquim Miranda e as actrizes: Augusta Cordeiro (retirada); Julieta Soares (Laura Silva Soares) e Zéca Fernandes (Maria José Fernandes).

1881: Morre no Rio de Janeiro o violinista português Francisco de Sá Noronha.

1919: Estreia-se em Lisboa no Salão Foz, a coupletista Conchita Ulia (Margarida Gambon).

1928: Concerto no S. Luiz pela orquestra

(Vêr continuação na 7.ª pagina)

HOJE NO EDEN TEATRO

SONORO FILME APRESENTA

(THE CORSICAN BROTHERS)

UM FILME MAGISTRAL EXTRAIDO DA CELEBRE OBRA de ALEXANDRE DUMAS

Realização de GREGORY RATOF | Produção UNITED ARTISTS

DE NOVO

A' VENDA

São, de entre todos, os melhores produtos de beleza. Encontram-se nos estabelecimentos de bom tom

COMPANHIA

AMELIA REY COLAÇO - ROBLES MONTEIRO

do TEATRO NACIONAL D. MARIA II

no TEATRO DO GIMNASIO — Tel. 20556

HOJE — A's 21,45 — HOJE

A peça em 3 actos de OLGA ALVES GUERRA

O DESAPARECIDO

com PALMIRA BASTOS

Casablanca

EMPRESA JOSÉ MIGUEL Tel. 21369

Hoje, ultimo espectáculo de MUSIC-HALL com

Marujita Pereira

Maria Alice — Constança Maria

Black Daisy

Orquestra Caravana

Deonilde Gouveia — Manuel Santos — José Coelho e Xavier Pinto (rouxinol do Minho)

Orquestra Portuguesa de Guitarras

AMANHÃ!! Estreia dum maravilhoso espectáculo de variedades, no qual colaboram a vedeta espanhola MARUJITA PEREIRA, as populares artistas: Suécia Gonçalves — Maria Alice — Constança Maria — Maria Pereira Fanny Franco, a bailarina Black Daisy — Alvaro Barradas — Carlos Valério, a famosa Orquestra Caravana - a tipica Orquestra Portuguesa de Guitarras e os artistas de fado: Julio Proença, Margarida Pereira e Manuel Fernandes.

Marcam-se mesas para esta estreia, que promete revestir-se dum brilhantismo invulgar.

MARIA VITÓRIA

Hoje — as 20 e 30 e as 22 e 45 — Hoje

a engraçada revista

O SENHOR DA PEDRA

Com um admiravel conjunto artistico e as atracções MARIA SIDONIO e Orquestra ALMEIDA CRUZ

. Domingo, ás 16 horas «matinée»

VARIEDADES Telefone 26037

A's 21 e ás 23 horas

a engraçada comédia

A Avó Torta

com MARIA MATOS, ASSIS PACHECO, MARIA HELENA e ERICO BRAGA

Domingo, ás 16 horas, 1.ª «matinée»

AVENIDA

Telef: 27273

A grande fantasia

A Cova da Moura

2 sessões: ás 20,30 e 22,45

Arte! Fantasia! Boa musica!

Domingo: «Matinée» ás 16 horas

APOLO Telefone 28643

Uma opereta popular

Noite de S. João

2 sessões: às 20,30 e 22,45

UM ESPECTACULO PARA O POVO

Domingo: «Matinée» ás 16 horas

TRINDADE

Hoje e até domingo, às 21,30

A CELEBRE PEÇA

ENVELHECER

DE MARCELINO MESQUITA

Telefone: VINTE MIL

2.ª feira, 25: 1.ª representação da peça Minha mulher vai casar

São Luiz — T. 27172 — A's 21,30

Isabel de Inglaterra

Direcção de Michael Curtiz

PRODUÇÃO COLORIDA

com Bette Davis, Errol Flynn e Olivia de Havilland

CONDES — A's 21 e 30 — Telef. 2 2523

Os homens que a amaram

comédia sentimental, com Loreta Young e Conrad Veidt

TERRASSE — Tel. 20917 — A's 21 e 15

CANÇÃO DE HAWAY

O homem que não podia falar

TIVOLI — A's 21 e 30 — TELEF. 50595

MULHERES e MUSICA

— Orchestra Wives —

Direcção de ARCHIE MAYO

com Ann Rutherford, George Montgomery e Glenn Miller e a sua orquestra

ODEON — A's 21 e 30

PALACIO — A's 21 e 30

Lábios cerrados

Direcção de A. Lubin

com Victor Mc. Laglen e Jackie Cooper

REX — Telef. 2 9656 — A's 21

Dois contra o mundo

De braço dado

POLITEAMA — Telef. 26305 — A's 21 e 30

Fora do expediente

com Joan Blondel, Pat O' Brien e Bobby Jordan

CAPITOLIO — A's 21

Eu não sou eu!

com Kay Francis

A ferro e fogo

LYS — Tel. 48560 — A's 21 e 15

Canção de Haway

O homem que não podia falar

EDEN — A's 21 e 30 — Telef. 2 0768

ESTREIA

O fantasma da Crosega

Direcção de Gregory Ratoff

com Douglas Fairbanks Jr., Ruth Warrick e Akim Tamiroff

CENTRAL — Tel. 24381

MATINÉES DIARIAS As 21 e 30

Nasceu um gentleman

Os loucos divertem-se

CASINO ESTORIL

A's 21 e 30

O diabo são os rapazes

com Priscila Lane

O Japão sofrerá

um grande ataque na Primavera?

TOQUIO, 22—A radio de Toquio anuncia que o ministro dos Negocios Estrangeiros do governo de Xung-King, Song, regressou de Washington com uma nota secreta de Roosevelt em que este pede uma ofensiva proxima contra o Japão.

A resposta a Roosevelt foi discutida numa, conferencia secreta sob a presidencia de Chang-Kai-Check.

Nesta resposrta o governro de Xung-King comunica a Roosevelt que uma ofensiva contra o Japão não se poderá realizar antes do mês de maio ou junho e isso desde que se forneçam á China aviões de transporte, armas pesadas e outro material de guerra.—(D. N. B.).

A aviação australiana bombardeará Toquio

MELBOURNE, 22—Drake Ford, ministro da Aeronautica disse:

«Toquio sentirá o peso das bombas dos aviadores australianos antes do fim de 1943».

No entanto avisou os australianos, dizendo: «Será uma luta longa e feroz antes do inimigo ser finalmente derrotado».—(E. T.).

A guerra no ar

(Continuação da 1.ª pagina)

tripulado pelo major Lent, derrubou um bombardeiro inimigo. O referido oficial conseguiu, assim a sua 50.ª vitoria aerea nocturna. Contando as oito diurnas, Lent tem no seu activo 58 vitorias.

Bombas lançadas ao acaso, sobre os bairros residenciais da região renano-wetsfaliana, atingiram hospitais.—(D. N. B.).

Novos ataques a Inglaterra

LONDRES, 22 — Soube-se em Londres que a noite passada alguns aviões alemães lançaram bombas nalguns pontos da costa sueste da Inglaterra. Não houve vitimas e os estragos foram ligeiros.—(E. T.).

Os aparelhos alemães abatidos sobre a Inglaterra

LONDRES, 22. — Foi oficialmente anunciado ter sido abatido mais um avião alemão durante o ataque realizado na quarta-feira, o que eleva para 15 o total de aviões inimigos abatidos nêsse dia. — (E. T.).

As vitimas da escola atingida em Londres

LONDRES, 22.—A lista das vitimas da escola bombardeada eleva-se agora a 47 mortos, sendo seis professores. Pela lista de alunos que se encontravam na escola, quando do bombardeamento, as brigadas de socorro procuram 9 crianças que se consideram desaparecidas.—(E. T.).

«Falam os pilotos da R. A. F.»

As suas façanhas contadas por eles proprios em relatos traduzidos pelo jornalista Mario Neves

Apareceu hoje nas livrarias, um livro de grande interesse e da maior oportunidade, pois contem relatos das principais façanhas de aviadores ingleses descritas por eles proprios, em termos sobrios mas eloquentes.

Este livro, que obteve em Londres, com o titulo We speack from the air, *um êxito espantoso, aparece agora em tradução portuguesa do ilustre jornalista Mario Neves com o não menos sugestivo titulo «Falam os pilotos da R. A. F. » e ilustrado com excelentes gravuras alusivas ás descrições contidas no mesmo livro.*

Preço: 12$50. Edição da Parceria A. M. Pereira, Lisboa.

Já é noiva? Vai casar?

Não esqueça que as alianças da GRANDE OURIVESARIA DA MODA possuem o iman da felicidade.

Rua da Prata, 257, (esquina da Rua de Santa Justa).

O chefe

do estado maior

do exercito americano

vai assumir o comando

das forças aliadas

no norte de Africa

LONDRES, 22. — Segundo anuncia a Radio Paris, o general Marshall, chefe do Estado Maior do Exercito americano, seguirá brevmente para o norte de Africa, para assumir ali o comando supremo das forças aliadas. —(E. T.).

A nomeação do general Marshall para comandar as tropas das Nações Unidas em operações no sector ocidental da frente africana, a confirmar-se oficialmente, marca, ao mesmo tempo, o propósito que anima os Estados Unidos de darem a essas operações a maior significação militar (o general Marshall é, hoje, a primeira figura do exercito norte-americano) e o desejo de orientar a solução do problema politico francês no sentido dum acôrdo perfeito com os dirigentes britanicos. A nomeação vinha já há alguns dias a ser anunciada, mas tanto em Londres como em Washington recusaram-se, até agora, a dar-lhe qualquer confirmação autorizada. Se ela vier a confirmar-se terá de ser revista a posição das duas figuras que até este momento têm encurtado a marcha dos acontecimentos militares e politicos no norte de Africa, o general Eisenhover e o diplomata Murphy.

GENERAL MARSHALL

Um cruzador japonês

em chamas em Amboina

MELBOURNE, 22—O Quartel General de MacArthur comunica que os bombardeiros pesados aliados atingiram directamente com três potentes bombas explosivas um cruzador japonês e com outras um barco mercante no porto de Amboina. A unidade de guerra inimiga, quando foi avistada pela ultima vez, estava em chamas.

Outras formações de bombardeiros aliadas efectuaram um «raid» devastador contra a navegação inimiga no porto de Rabaul, na Nova Bretanha, um pouco antes do amanhecer de quinta-feira. Avariaram sériamente dois barcos de carga japoneses e afundaram uma canhoneira de cêrca de 1.000 toneladas. A area do porto de Rabaul foi duramente atingida e registaram-se muitos incendios.—(U. P.)

Os efeitos do temporal

Um aspecto dos campos alagados entre o Carregado e a Azambuja

(Continuação da 1.ª pagina)

ao longo do Tejo, foram abandonadas pelos seus habitantes, que procuraram pontos mais seguros e a coberto do temporal.

O serviço de transporte de pessoas, jornais e correio faz-se, desde ontem, em barcos. E a parte baixa da cidade oferece aspecto identico ao de ontem. Os moradores dos andares baixos passaram para os mais altos e até para os telhados, e deslocam-se, de rua para rua, em barcos. Toda a parte sul da Ribeira está inundada. Na rua Alfageme de Santarem está levantada grande parte do pavimento, por ter rebentado o colector.

Valada do Ribatejo continua isolada, mas os diques aguentaram-se até agora.

A Direcção dos Serviços Hidraulicos, com a informação da melhoria do tempo e da situação, fornece-nos as seguintes baixas de escalas: Rodam, ás três horas, 9m,70; ás seis, 9m, 20; ás ás nove, 8m,50. Abrantes, ás três horas, 8m,85; ás seis, 8m,66; ás nove, 8m,38. Tancos, ás mesmas horas, 7m,40; 7m,34 e 7m,30. Barquinha, idem, 7m,60; 7m,52; 7m,45. Santarem, 7m,27; 7m,24 e 7m,20; ao meio dia, 7m,16.

A melhoria do tempo e da situação tem tendencia ainda para se acentuar.

O temporal no Porto

Amainou o temporal. Por noticias recebidas esta manhã da Regua sabe-se ter o rio ali descido bastante, atingindo agora 6 metros e 70.

Na Capitania de Leixões foi arreado o sinal de temporal e colocado o de tempo instavel, pelo que já seguiram para o mar alguns barcos de pesca. No entanto, no rio Douro, em Leixões, mantêm-se todas as medidas de precauções.

Um desprendimento de terras

soterrou três homens

Pelas 15 e 15, na rua D, á calçada do Poço dos Mouros, deu-se hoje um desprendimento de terras que, arrastando um andaime, soterrou três homens que procediam á colocação de uma placa de cimento num 4.º andar. Conduzidos ao hospital de S. José, receberam ali tratamento.

Os feridos são: José Duarte Pintassilgo, de 42 anos, trabalhador, morador na rua B, á calçada do Poço dos Mouros, ferido na cabeça e no corpo; Augusto Luta, de 30 anos, pedreiro, morador na rua da Esperança, 80, rés-do-chão, com fractura duma perna; Manuel Pereira Verissimo, de 23 anos, trabalhador, residente na rua Morais Soares, 54, com ferimentos na cabeça.

A queda

de Tripoli

precederá o ataque á Italia continental

—segundo diz a Imprensa de Londres

(Continuação da 1.ª pagina)

com o seu fogo o porto e a cidade de Tripoli.

Segundo a mesma informação, as principais defesas de Tripoli foram já ocupadas pelas forças de Montgomery. —(U. P.).

Comunicado do Cairo

CAIRO, 22—(Reuter)—O comunicado oficial: «Ontem, as nossas tropas continuaram o seu avanço para ocidente e á tarde atacaram o inimigo a oeste de Homs e sul de Tripoli. Operando em grande escala, os nossos bombardeiros, caças bombardeiros e caças, prosseguiram nos seus ataques contra o inimigo em retirada até um ponto bastante longe, a oeste de Bengardane, na Tunisia. O aerodromo inimigo de Castel Benito foi violentamente atacado á bomba á baixa altura e, durante combates aereos, foram abatidos 3 caças inimigos, além de 3 bombardeiros alemães que foram destruidos mais cedo.

Na noite de quarta para quinta-feira bombardeiros aliados atacaram colunas de transporte inimigas, provocando incendios, entre Tripoli e Zuara, tendo os caças atacado a tiros de canhão e metralhadora a estrada costeira. Foram tambem atacados objectivos ferroviarios na Sicilia e metralhado o aerodromo de Pantelaria.

Os nossos aviões navais torpedeiros afundaram outro navio de abastecimento inimigo ao largo da costa da Tunisia e atacaram com exito na mesma noite um navio petroleiro. Ontem foram atacados pequenos navios inimigos com bom resultado, entre a Sicilia e a costa da Tunisia. Os nossos caças e bombardeiros atacaram o aerodromo e outros objectivos na Sicilia. Foi tambem atacado o porto de Tripoli. Nestas operações perderam-se 6 dos nossos aparelhos.—(Exchange Telegraph).

Ha tropas alemãs a 150 quilometros a oeste de Tripoli

CAIRO, 22. — (Reuter). — Foi oficialmente anunciado que o 8.º Exercito atacou o inimigo tambem ao sul de Tripoli. A R. A. F. continua a atacar as forças de Rommel em retirada. perto de Ben Garvane. Bombardeiros Aliados atacaram colunas de transporte do «eixo», entre Tripoli e Zuara.

Ben Gardane fica a mais de 150 quilometros para ocidente de Tripoli.—(E. T.).

Rommel passa para a Tunisia

WASHINGTON, 22.—O secretario da Guerra, Stimson, mencionou ontem a possibilidade do «Afrika Korps» de Rommel passar para a Tunisia. Essa declaração suscitou muitas discussões nos meios militares de Washington. Causa entusiasmo o facto do ultimo reduto de Mussolini em Africa estar quasi a passar para as mãos dos aliados; mas compreende-se que Rommel possa, provavelmente, operar a junção com as forças do «eixo» da Tunisia Oriental. Embora o general Montgomery tenha ido no encalço do general alemão, parece que este ultimo pôde conservar uma parte apreciavel das suas forças. Se Rommel se resolve á defensiva na extensa linha de Mareth, as forças do «eixo» que defrontam as tropas aliadas na Tunisia ver-se-iam assim socorridas).—(E. T.).

A opinião da Imprensa inglesa

sobre as futuras operações

LONDRES, 22.—Todos os jornais estão de acôrdo em que Tripoli deve estar prestes a ser ocupada. «E com Tripoli—diz o «Daily Express»—desaparece o ultimo fragmento do Imperio africano da Italia. O mesmo jornal, aludindo á proxima fase dos acontecimentos, diz: «Inevitavelmente, esses exercitos e esquadras navais e aereas levadas para o Mediterraneo, serão di-

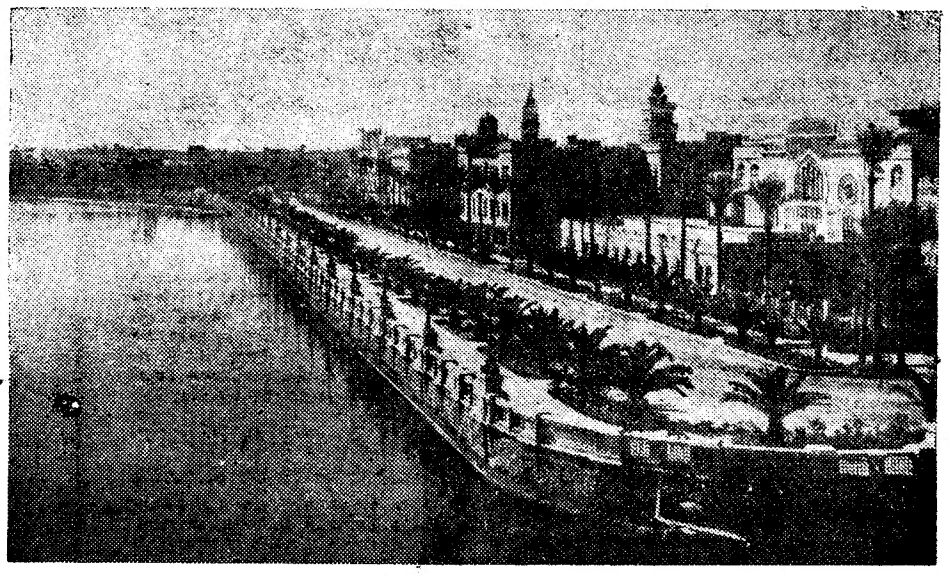

Um aspecto da cidade de Tripoli

rigidos contra a propria Italia Metropolitana». Examinando a situação militar que resultará da queda esperada de Tripoli, o «Times» observa que há muito tempo já assinalara a probabilidade de Rommel se dirigir para a Tunisia Meridional e assim «a linha de Mareth faz de novo a sua aparição após um prolongado periodo de esquecimento».

Qualquer que seja o estado actual dessas fortificações, o «Times» julga que «a linha não foi construida para resistir ao peso de uma ofensiva que Montgomery pode lançar sobre ela». O «Times» considera que, se Rommel consegue estabelecer a junção com o exercito de Von Arnin, na Tunisia meridional, a situação, ainda que comportando vantagens e desvantagens para os Aliados, «deverá ser-lhes favoravel no conjunto». Depois de ter indicado as vantagens para o «eixo» dessa tactica de concentração de forças no extremo de linhas de comunicações pouco extensas, o «Times» acrescenta: «Em contra-partida o porto de Tripoli estará á disposição do 8.º Exercito; a actividade aerea contra o inimigo, nos dois flancos, será intensificada; e a ameaça da pressão dos dois lados por parte das forças de terra tornar-se-á mais viva».

O «Daily Telegraph» consagra o artigo de fundo á acção militar do general Leclerc e dos seus atiradores senegaleses que o jornal saúda como «a guarda avançada da Nova França». Varios jornais chamam a atenção para a ameaça dos submarinos alemães, cuja actividade se intensificou. O «News Chronicle» julga penetrar no amago do problema fazendo duas interrogações: «Construimos navios mercantes num ritmo mais acelerado do que o da destruição que os submarinos podem atingir? A Alemanha constroi submarinos num ritmo mais rapido do que aquele com que nós os destruimos?»

Quanto á primeira dessas interrogações o jornal diz que a Grã-Bretanha mantem a sua posição, fabricando mais navios do que aqueles que são afundados.

Quanto á segunda pregunta, o jornal diz que o caso é duvidoso. Pede tambem ao govêrno que forneça mais esclarecimentos ao publico concernentes a perdas da marinha mercante, e acrescenta: «Gostariamos tambem de ser elucidados acêrca das medidas que se tomam para fazer face á ameaça dos submarinos».—(E. T.).

A QUEDA DE TRIPOLI

A ocupação de Tripoli marca o termo da fase mais importante da campanha iniciada pelo oitavo Exercito britanico ha precisamente três meses. Foi no dia 24 de outubro de 1942 que o general Montgomery começou a sua marcha para ocidente depois de ter vencido a resistencia das tropas germano-italianas no sector de El Alamein. A campanha pode considerar-se decidida em quatro fases principais: entre 24 de outubro e 5 de novembro, abertura da frente do «eixo»; entre 6 de novembro e 13 de dezembro, avanço até ao limite da Cirenaica (sector de El Agheila); entre 14 de dezembro e 8 de janeiro, marcha de El Agheila a Buerat; entre 15 e 22 de janeiro, avance de Buerat a Tripoli.

Sob o ponto de vista militar trata-se de uma vitoria incontestavel das armas britanicas. Os generais Alexander e Montgomery revelaram-se no decurso da luta dois chefes militares de grande classe. Durante dois anos o deserto libico funcionou como um amortecedor de ofensivas que acabavam por se resumir num movimento pendular oscilando entre a fronteira da Tripolitania e o Vale do Nilo. Esse movimento terminou por uma decisão a favor da Grã-Bretanha. A batalha de Africa entra agora numa nova fase. Trata-se, para o comando aliado, de coordenar os movimentos do 1.º e do 8.º Exercitos britanicos, condição essencial para liquidar a resistencia das tropas do «eixo» na Tunisia. Essa resistencia aparece favorecida pelo esforço que representa a chegada áquele pais dos efectivos comandados pelo marechal Rommel. A posição fortificada que as potencias do «eixo» construiram na região Tunis-Bizerta só poderá ser dominada pela acção conjugada dos Exercitos que se encontram na Tripolitania e na Tunisia.

Para os anglo-americanos, cuja situação melhorou de maneira clara com as vitorias do 8.º Exercito, trata-se de completar a tarefa iniciada ha três meses para o que lhes será necessario, por um lado, aumentar os efectivos e reforçar o material de que dispõem, e por outro, avançar as bases de abastecimento que lhes será necessario utilizar no caso de uma ofensiva conjugada. O porto de Tripoli tem uma importancia decisiva para 1.º) a liquidação favoravel do problema africano; 2.º) a organização de uma plataforma ofensiva em Africa; 3.º) a navegação no Mediterraneo.

PRESIDENCIA DO CONSELHO

Com o sr. Presidente do Conselho trabalhou hoje o sr. ministro das Colonias.

Os submarinos alemães estão a destruir um milhão de toneladas de marinha mercante por mês

WASHINGTON, 22. — Segundo uma estimativa não oficial feita em Washington, o total da tonelagem de navios britanicos, americanos e outros navios aliados, afundados, seria de cêrca de 1.000.000 de toneladas por mês. — (Exchange Telegraph).

Destroços de submarinos alemães na costa do Brasil

RIO DE JANEIRO, 22.—Pelo menos 10 submarinos do «eixo» foram afundados nos ultimos meses no Atlantico Sul, segundo uma declaração do almirante Ingram, comandante da esquadra americana dessa zona. O almirante declarou que unidades do seu comando afundaram, nos ultimos 30 dias, 5 submarinos. Afirmou que este exito deve-se em grande parte «ao esforço das magnificas aviações dos Estados Unidos e do Brasil, que têm desenvolvido uma magnifica actividade operando das bases que se estendem da baia para o Norte».

Destroços de grande numero de submarinos têm aparecido ao largo da costa do Brasil nos ultimos dias. O almirante Ingram declarou que recentemente um navio mercante alemão, depois de ter sido perseguido por unidades de guerra americanas, foi afundado pela propria tripulação. Muitos sobreviventes dos submarinos alemães encontram-se, como prisioneiros de guerra, em Pernambuco. Os tripulantes de um submarino, aprisionados depois de um avião brasileiro o ter bombardeado, desembarcaram em Pernambuco com cintos de Salvação de que se tinham apoderado num navio aliado por eles afundado pouco tempo antes. —(Exchange Telegraph).

Numerosas prisões em Toulouse e Marselha

VICHY, 22—Foram feitas numerosas prisões de elementos comunistas, durante o dia e a noite de ontem, em Toulonse e em Marselha.—(D. N. B.).

O desastre do avião inglês

Os ultimos restos do avião que hoje foram levantados do fundo do Tejo

No Instituto de Medicina Legal, foi hoje autopsiado o cadaver do mecanico Arthur Raiser, natural de Londres, um dos infelizes tripulantes do quadrimotor da «British Airways» ha dias destruido por um desastre no Tejo.

O corpo do desditoso mecanico é conduzido ás 18 e 30 para o cemiterio inglês. Ficará depositado na casa mortuaria. Amanhã ás 10 horas serão celebrados oficios funebres, depois do que se efectua o funeral.

Prosseguiram hoje as pesquisas no local onde chocou com as aguas do Tejo o avião inglês, do qual foi encontrada parte da carcassa e alguns instrumentos de bordo, bem como um casaco de borracha que deve pertencer a uma das vitimas, naturalmente um dos tripulantes.

Colaboração economica

No dia 27 de setembro de 1940, numa cerimonia solene realizada em Berlim no palacio da Nova Chancelaria, os representantes do Reich, da Italia e do Japão, que eram, respectivamente, os ministros dos Estrangeiros, Ribbentrop e Ciano, e o embaixador Kurusu, assinaram um pacto, o pacto tripartido, que se destinava a ter na vida internacional, uma influencia decisiva. O preambulo desse instrumento diplomatico assume hoje, a mais de dois anos de distancia, um significado particularmente importante:

«Os governos alemão, italiano e japonês, decidiram assistir-se mutuamente e colaborar para a satisfação das suas aspirações relativamente ao espaço da Grande Asia Oriental e aos territorios europeus. Pretendem criar e manter um novo estado de coisas que favoreça a prosperidade e o bem estar dos povos dessas regiões».

No articulado do pacto (art. 3.º) os paises signatarios estabeleciam a obrigação de se auxiliarem por todos os meios, politicos, militares e economicos, no caso de se verem envolvidos em guerra, sendo esta provocada ou desencadeada por virtude dos principios de ordem geral enunciados no preambulo que fica assim recordado. Depois da assinatura do pacto tripartido as potencias que o assinaram envolveram-se numa guerra comum contra as potencias anglo-saxonicas e os seus aliados, com excepção da U. R. S. S., pais com o qual o Japão mantem relações normais.

O FUNDO ECONOMICO

O pacto tripartido consagrava o principio economico do espaço vital que as teorias geopoliticas do professor Hanshofer haviam posto em circulação. Embora se tratasse de um instrumento politico, e a rapida evolução desse bloco de nações no sentido da guerra não tardou a demonstrá-lo, o fundamento economico da sua constituição aparecia claramente expresso tanto no seu preambulo como no seu articulado. De resto, a linguagem frequentemente empregada pelos homens de Estado responsaveis desses paises era clara: todos eles se julgavam prejudicados na partilha dos bens terrestres e reivindicavam uma distribuição mais equitativa desses bens. Essa era, simultaneamente, a justificação aduzida para explicar a intensa actividade militar que haviam desenvolvido no periodo que precedeu e se seguiu á eclosão do conflito europeu em setembro de 1939.

O art.º 4.º do pacto estabelecia taxativamente a constituição de comissões de técnicos, entre os quais tecnicos economicos, as quais se reuniriam periodicamente para dar realização pratica aos fins que nele se consignavam. As referidas comissões reuniram-se por mais duma ocasião nas capitais interessadas.

UMA DUPLICAÇÃO

Os acordos agora assinados entre o Japão e o Reich, por um lado, e entre o Japão e a Italia, por outro, nada acrescentam ao que já havia sido estabelecido quanto á cooperação economica encarada pelo pacto tripartido. Essa colaboração (art.º 1.º do acôrdo nipo-alemão) diz respeito á utilização em comum de materias primas e de instalações industriais e alarga-se (art.º 2.º) ás providencias de ordem financeira que a aplicação dos acordos tornar indispensaveis. O art.º 3.º repete o principio da constituição de comissões de tecnicos com um enunciado mais geral. «Os dois governos, diz esse artigo, farão observar, permanentemente, a evolução das relações economicas entre os seus paises». Essa tarefa, embora sujeita á orientação superior daqueles governos, não pode deixar de ser realizada pelos tecnicos a que o art.º 4.º do pacto tripartido se referia.

Os comentarios oficiosos publicados em Berlim dão a entender que se não trata duma criação nova, para o presente, mas da aplicação comum de objectivos limitados no plano economico. E' evidente que, sendo assim, os acordos agora concluidos se destinam a servir de base a quaisquer projectos de ordem politica que, por emquanto, se encontram mal esclarecidos.—C. F.

Palavras cruzadas

PROBLEMA N.º 86

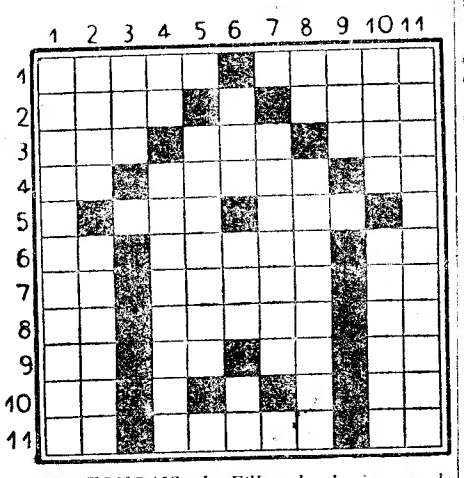

HORIZONTAIS—1—Filha de Jupiter e de Latona, cuja principal ocupação era a caça. Demagogo sanguinario francês, que foi assassinado no banho por Carlota Corday. 2—A parte mais grossa do mastro. Banhe 3—Composição poetica destinada ao canto. Filtra. Astro. 4—Pedra de moinho. Missiva. Dado que. 5—Falsas. Letra grega. 6—Causa. Arrancar. Artigo (pl.). 7—Antes de Cristo. Canção antiga. Batraquio. 8—Criminosa. Lageamento ou terreno liso e duro onde se malham, secam e limpam cereais e legumes (pl.). Letra grega. 9—Dirigir-se. Lado do navio, voltado para o vento. Canhamo da India. Parecença. 10—Lingua outorra falada ao sul do Loire. Compaixão. 11—Sadia. Criada. Artigo (pl.).

VERTICAIS—1—Especie de camelo só com uma corcova. (pl.). 2—Metaloide, de côr cinzento-azulado. A respeito de. 3—Estime. 4—Preposição e artigo, numa só dicção. Fortalezas. 5—Série de casas. 6—Grande porção. Aparencia. Cidade da Caldea, donde partiram os hebreus sob a direcção de Abrahão. (Bibl.). 7—Avivavam. 8—O mais. Retardara. 9—Batraquios. 10—Antepassados. Munido de arma. 11—Genero de crocodilos fósseis nos terrenos secundarios (pl.).

SOLUÇÃO DO PROBLEMA N.º 85

A	L	J	U	B	A	R	R	O	T	A
R	I	A	■	O	■	■	■	R	I	R
I	A	■	I	T	E	M	■	A	L	I
S	■	A	N	A	T	A	■	■	■	S
T	A	R	I	■	M	U	L	A	■	T
O	■	G	O	M	O	S	O	S	■	O
F	■	A	N	U	I	■	B	A	R	T
A	■	■	■	A	D	I	A	R	■	E
N	U	S	■	S	E	C	O	■	A	L
E	V	A	■	■	■	O	■	A	G	E
S	A	L	A	M	A	N	D	R	A	S

LA MARQUE DE CLASSE / LA MARQUE DE CLASSE / LA MARQUE DE CLASSE /

PUBLICAÇÕES

«Gasogénios», por Marques Gomes, Filho

Um livro valioso, escrito por um tecnico erudito e competente, que trata um problema actual. Pelo que contribue para a resolução do importante e actual problema deve-se encarecer a iniciativa do Gremio dos Importadores, Agentes e Vendedores de Automoveis e Acessorios do Norte.

Os mais variados aspectos dos gasogenios encontram-se explanados e tratados com grande clareza, demonstrando a competencia do autor.

Capitulos do livro: caracteristicas tecnicas dos carburantes florestais; o gás de floresta; misturas explosivas—explosão e detonação; condições de trabalho do motor a quatro tempos; alimentação forçada—alta compressão; equipamento electrico; e classificação e esquemas de equipamentos (gasogenio).

Auxilia a compreensão do texto a inserção de varios graficos e desenhos elucidativos.

«O Volante»

Saiu mais um numero de «O Volante» dedicado á Exposição dos Gasogénios do Porto, com 12 paginas impressas a 2 côres, e com uma colaboração escolhida e muito interessante.

Tribunal dos Generos Alimenticios

No Tribunal Colectivo dos Generos Alimenticios foram hoje julgados: a Sociedade de Padarias de Lisboa, por não fornecer fatos brancos aos seus empregados; Marques & Irmão, Ld.ª, tambem da capital, acusados de fabricar massa de pão de primeira com farinha de milho; Joaquim Oliveira, do Turcifal (Torres Vedras), por ter vendido farinha de trigo tipo unico como sendo de primeira, e Guilhermina de Jesus, de Setubal, por venda de leite com mistura de agua.

A' hora a que escrevemos, o tribunal está reunido.

—Pelas 16 e 30, iniciou-se o julgamento de Adolph Doukarski, rua Cidade da Horta, acusado de na sua oficina de preparação de carnes ter varios produtos em mau estado com que preparava os enchidos.

A importação e exportação
entre Portugal e a Espanha

Partem para Madrid na proxima quinta-feira os srs. dr. Castro Caldas, vice-presidente do Conselho Tecnico Corporativo, dr. Paula Brito, director geral interino das Questões Economicas, e Cabral Pessoa, do Banco de Portugal, os quais constituem a comissão portuguesa prevista no convenio comercial luso-espanhol para afixação dos contingentes de importação e exportação entre os dois paises.

Esta comissão que reune trimestralmente, volta a reunir-se em Lisboa, em abril proximo, vindo nessa altura ao nosso país os delegados espanhois que dela fazem parte.

Homenagem ao presidente
da Camara de Cascais

O sr. capitão José Pessoa, presidente da Camara Municipal de Cascais, vai ser homenageado, no proximo domingo, na povoação de Murtal, á qual concedeu varios beneficios. A homenagem coincide com o aniversario do Grupo Musical e Desportivo Murtalense e com a inauguração duma biblioteca, da iniciativa do nosso colega na Imprensa sr. Belo Redondo. A' homenagem associa-se o chefe do distrito, que chegará ali, com o homenageado, no proximo domingo, ás 15 horas, sendo esperado pela comissão, formando-se depois um cortejo até á sede do grupo, onde se realizará uma sessão solene.

A ONDA DE CALOR
na America do Sul

BUENOS AIRES, 22.—Continua a vaga de calor. Ontem a temperatura maxima á sombra foi de 37°,5 c. Em Santa Fé a temperatura atingiu 45° c., a mais elevada que se tem registado ha 3 anos, e em Rosario chegou a 42° c. Em muitos pontos da provincia do Rio atingiu 43°,5 c., temperatura nunca ali registada.—(E. T.).

OS TRANSPORTES DA CAMARA

A Camara Municipal de Lisboa abriu concurso para o fornecimento de 10.000 a 15.000 ferraduras para gado muar. Trata-se, como se compreende, de satisfazer as necessidades postas pela falta de gasolina, que faz substituir a tracção mecanica pela tracção animal.

BAILE DE ESTUDANTES

A Associação dos Estudantes de Agronomia leva a efeito amanhã, pelas 22 horas, na Casa das Beiras, um serão dançante, dedicado aos novos alunos daquela Escola superior.

Os poucos convites que restam podem ainda ser adquiridos na Casa das Beiras ou pelos telefones 8 1361 e 8 1362.

ROUBO IMPORTANTE

As autoridades de Alvaiazere pediram á P. I. C. para enviar ali um agente a-fim de proceder a investigações acêrca dum importante roubo de que foi vitima o sr. Bernardino Alves Correia, e tambem para averiguar dos danos sofridos por este senhor numa sua propriedade.

Teatros e Cinemas

(Continuação da 3.ª pagina)

Pedro Blanch com a cantora Vera Janacopulos e a pianista Ivonne Herr-Japy.

1930: Pela 1 hora da madrugada é agredido a tiro, á saida do Sá da Bandeira, do Porto, o actor Alexandre de Azevedo.

Peças novas

«Minha mulher vai casar»

Na proxima segunda-feira, realiza-se no Trindade a primeira representação da comedia de Verneuil, tradução do escritor Manuel Fragoso. A peça, que alcançou grande exito em França, tem a seguinte distribuição: Catarina, *Brunilde Judice;* Francine, *Madalena Vilaça;* Baronesa, *Humilia de Macedo;* Felipe, *Alves da Costa;* Vidal, *Antonio Sacramento;* Brezolles, *João Perry;* Guilherme, *Jorge Grave;* Barão, *João Calazans.*

Com esta peça representa-se tambem a comedia em 1 acto «Ao telefone», com Madalena Sotto, Berta de Bivar, Dinah Stichini, Alves da Costa, João Perry, João Calazans, Azevedo Moreira e Henrique Pereira.

LÁ POR FORA

No teatro Maria Guerrero, de Madrid, subiu á cena a comedia de Alberto Casella, «La muerte en vacaciones», peça que tem alcançado grande exito em varios paises.

ATRAS DO REPOSTEIRO

Realiza-se hoje, no Coliseu dos Recreios, a primeira representação da celebre opera-comica «Os Sinos de Corneville», em 3 actos e 10 quadros, com Alvaro Pereira no «Bailio»; Manuel Correia, no «Gaspar»; Alberto Ribeiro, no «Marquês»; Guilherme Kjolner, no «Nicolau»; Luiza Nobre, na «Germana» e Mina Braga, na «Rosalina».

—Na proxima seguda-feira, sobe á cena pela primeira vez no Trindade a comedia de Luiz Verneuil, «Minha mulher vai casar», tradução de Manuel Fragoso. Com esta peça representa-se um acto de André de Lordes e Charles Folex, com o titulo «Ao telefone», tradução de Eduardo Vitorino.

—O maestro Vasco Macedo encontra-se actualmente, como ensaiador, na Emissora de Lourenço Marques.

—No proximo dia 6 de fevereiro estreia-se uma nova companhia de comedias, com a peça em 3 actos «O sabão n.º 13», tradução de Erico Braga e Dias Costa. O papel criado por Chaby vai ser desempenhado por Erico Braga e o de Joaquim Almada por «Ribeirinho».

—A actriz Herminia Silva realiza brevemente uma sessão radiofonica dedicada ás tropas que se encontram no ultramar.

—O guarda-roupa Paiva está já a trabalhar nas fantasias da revista «Fora dos Eixos», em ensaios no Avenida.

—O realizador Piero e o figurinista Pinto de Campos estão já a trabalhar na revista que vai representar-se na segunda quinzena de março no Parque Mayer.

—O «compére» da revista em ensaios no Maria Vitoria vai ser desempenhado pelo actor Ricardo Santos Carvalho.

—Da nova companhia do Trindade fazem parte os artistas: Irene Isidro, Hortense Luz, Emilia de Oliveira, Fernanda de Sousa, Miquelina Rodrigues, Erico Braga, Francisco Braga «Ribeirinho», Joaquim Prata, Barroso Lopes, Tarquinio Vieira e outros.

—A peça «Ten minutes alibi», que vai á cena, no Trindade, em recita de amadores organizada a favor da Cruz Vermelha inglesa e portuguesa, é a mesma que foi representada, na ultima época de verão, no teatro Nacional, em tradução de Henrique Galvão, com o titulo de «O relogio e o tempo».

Primeiras exibições

«Labios cerrados», no Odéon e no Palacio

Arthur Lubin soube realizar com inteligencia este filme em que a faceta policial oferece tambem o interesse dum êrro judicial, agravado pelo fuga desastrosa de dois presos e por outras circunstancias que não revelamos para não prejudicar o curioso espectador, porque da sua curiosidade respondemos nós, como respondemos pela boa representação, especialmente por parte do grande actor Victor Mac Laglen, e tambem do já bom actor Jackie Cooper.

E tem bons complementos êste filme recomendavel aos amadores do genero, que não são poucos.—*Visor 52.*

«Fora do expediente», no Politeama

Trata-se duma comedia interessante, que prende o espirito, pelo seu logico desenvolvimento e pela forma como é interpretada. Impõe-se ainda pelo seu fundo moral. Serve de fundo ao filme, mais uma vez, a educação dos menores, tema predilecto do cinema americano. E surgem-nos tambem dois simpaticos reporteres um deles o classico tipo americano. O certo é que um rapaz, em perigo moral, quasi resvalando na senda do crime, se salva por influencia do casal de jornalistas.

Os complementos são bons, destacando-se o «desenho colorido», cheio de graça e pitoresco, e algumas cenas da guerra.—*Visor 39.*

A sensacional estreia, hoje, no Coliseu da celebre opera-comica «Os Sinos de Corneville»

E' na noite de hoje, tão ansiosamente aguardada por todo o publico, que se estreia no Coliseu, essa obra prima do teatro musicado francês, que, com o encanto da sua musica e o seu curiosissimo e surpreendente entrecho, tem feito as delicias de três gerações: «Os Sinos de Corneville», ópera comica famosa, cuja acção decorre no seculo XVII e que toda a Lisboa, vai de novo cantar, enlevada com as suas embriagadoras melodias. E' portanto, noite de festa a de hoje, na nossa maior, mais popular e mais querida casa de espectaculos. Ninguem faltará a ver e ouvir os nossos melhores artistas liricos, comicos e dramaticos. A grande orquestra é dirigida pelo maestro René Bohet sendo a encenação de Armando de Vasconcelos, dois nomes que são garantia segura de rigor artistico com que é apresentada esta celebre ópera comica, em que tomam parte: o grande comico Alvaro Pereira, os festejados cantores: Luiza Nobre, Mina Braga, Guilherme Kjolner e Alberto Ribeiro; o extraordinario actor dramatico Manuel Correia e ainda: Violante Montanha, Elisa de Guisette, La Salette de Carvalho, Carlos Barros, Eugenio Salvador, Fernando Pereira, Albino Gomes e Baltazar Azevedo. Bailarinos-solistas; Lina & Salvador. Deslumbrante montagem cenica, com cenario de Cunha e Silva e José Mergulhão. Grandes efeitos de luz. Fontes luminosas. Maestro de coros: Cruz Braz. Três grandes bailados marcados e ensaiados por Eugenio Salvador. Um espectaculo inteiro, maravilhoso, encantador e inesquecivel, de alta categoria, e mais barato, entretanto, do que os espectaculos em sessões. Domingo: 1.ª «matinée».

RECINTOS DE DIVERSÕES

Estreia-se amanhã no Casablanca um interessante espectaculo de variedades, no qual colaboram atracções nacionais e estrangeiras, e a famosa Orquestra Caravana.

CARTAZ

TEATROS

GIMNASIO—A's 21 e 45—«O desaparecido».
TRINDADE—A's 21 e 30—«Envelhecer».
AVENIDA—A's 20 e 30 e ás 22 e 45—«A Cova da Moura».
VARIEDADES—A's 21 e ás 23—«A avó tonta».
MARIA VITORIA—A's 20 e 30 e ás 22 e 45—«O Senhor da Pedra».
APOLO—A's 20 e 30 e ás 22 e 45—«A noite de S. João».
COLISEU—A's 21 e 15—«Os sinos de Corneville».

CINEMAS

S. LUIZ—«Isabel de Inglaterra».
TIVOLI—«Mulheres e musica».
EDEN—«O fantasma da Corsega».
POLITEAMA—«Fora do expediente».
CONDES—«Os homens que a amaram».
CAPITOLIO—«Eu ... não sou eu!».
ODEON—«Labios cerrados».
PALACIO—«Labios cerrados».
TERRASSE—«A canção de Hawai».
CENTRAL—«Os loucos divertem-se».
OLIMPIA—«A cidade do poder».
LYS—«A canção de Hawai».
REX—«Dois contra o mundo».
SALÃO IDEAL.

ROUBO DE ARAME

Foi enviado para a Certã, depois de preso em Lisboa, por um agente da P. I. C., Alvaro Simões, que ali praticou um roubo de arame no valor de oito mil escudos, e que causou outros prejuizos ao sr. Artur Milharós, do Bomjardim.

O PORTO pelo telefone
Dr. Marcelo Caetano

PORTO, 22—No «rapido» chegou a esta cidade, em visita oficial, o sr. dr. Marcelo Caetano, comissario nacional da Mocidade Portuguesa, que era aguardado na estação pelos srs. capitão Eduardo de Romero, delegado do provincial; sub-delegado regional e o comandante da Escola de Graduados, oficiais do Exercito, etc. Esta noite, o sr. dr. Marcelo Caetano realiza uma conferencia, e á manhã visitará os centros de instrução.

Exposição João Reis

Perante numerosa assistencia, foi esta tarde inaugurada no Salão Silva Porto uma exposição de quadros do pintor João Reis.

Exposição do Gasogenio

Na nave central do Palacio de Cristal trabalha-se na decoração dos numerosos «stands» para a Exposição do Gasogenio, que deve ser inaugurada amanhã á noite.

Anuncia-se a vinda de varias entidades oficiais de Lisboa.

MOCIDADE PORTUGUESA

Realiza-se amanhã, pelas 14 e 30, e não pelas 21 e 30, como foi anunciado, a sessão de cinema no Liceu de Pedro Nunes destinada aos filiados no Centro Escolar n.º 25, com o filme completo das Olimpiadas.

BOLSA DE LISBOA

VALORES	Efectuado	Compra	Venda
Fundos do Estado			
Consolid. 3 1/2 % T. 10	1.038$00	1.037$00	1.038$00
Consolidado 3 3/4 T. 10.	1.041$00	1.039$00	1.041$00
Consolidado 4 % T. 10.		1.021$00	1.025$00
Consolidado 4 1/2 T. 10.	1.018$00	1.018$00	1.020$00
Consolidado 4 3/4 T. 10.	1.130$00	1.128$00	1.130$00
Consolidado 5 1/2 D. E.	—	1.022$00	—
Ob. T. 3 1/2 T.10-1.ª serie	—	—	—
» » 2 1/2 1942	97$00	—	—
Externas 1.ª serie	—	1.990$00	—
Externas 1.ª carimbadas	—	1.990$00	—
Externas 3.ª serie	1.980$00	1.980$00	1.985$00
Externas 3.ª carimbadas	1.980$00	1.980$00	1.985$00
Cautelas da 3.ª serie s/j.	—	291$00	294$00
Consolid-Centenarios 4 %	2.400$00	2.395$00	2.400$00
Consolidado 2 1/2 % 1942	—	—	—
Consolidado 3 % 1942	1.613$00	—	—
Acções			
Esp. S. e Com. Lx. cup.	—	2.890$00	2.900$00
Lisboa e Açores port.	895$00	895$00	898$00
Ultramarino cp. T. p.	475$00	470$00	480$00
Portugal port. T. p.	1.900$00	1.880$00	1.900$00
Fidelidade	—	—	—
Mundial — Lib	—	2.210$00	2.300$00
Nacional	—	—	—
Tagus	—	—	1.000$00
Nagres	2.300$00	2.300$00	2.400$00
Aguas Lisboa port.	—	—	—
Aguas Lisboa 1934 T. p.	245$00	242$00	245$00
Aguas Lisboa 1936 T. p.	—	—	—
Cerveja Estrela	—	—	1.400$00
Cimentos Tejo	—	690$00	—
Cimentos Leiria T. p.	—	—	—
Credito Predial port.	61$50	61$00	61$50
Gas e Electricidade cp.	267$00	265$00	267$00
Alto Alentejo 1.ª/2.ª em.	—	—	—
Alto Alentejo cupão	—	1.270$00	1.290$00
Industrial Aliança	590$00	580$00	600$00
Portugal e Colonias	581$00	581$00	582$00
Nacional Navegação T. p.	2.080$00	2.075$00	2.079$00
Colonial de Navegação	—	1.965$00	1.990$00
Portuguesa de Pesca T. p.	1.030$00	1.010$00	1.050$00
a. Farmaceutica	—	740$00	—
Portuguesa de Tabacos	541$00	541$00	543$00
Tabacos de Portugal	537$00	537$00	545$00
União Electrica Portug.	—	—	700$00
Cassequel	1.395$00	1.395$00	1.400$00
Agricola das Neves	965$00	960$00	970$00
Agricola Colonial	695$00	690$00	695$00
Açucar de Angola	1.680$00	1.680$00	1.695$00
Buzi 1.ª emissão T. P.	269$00	265$00	270$00
Ilha do Principe	—	75$00	77$00
C. Roça Vista Alegre	420$00	415$00	430$00
Zambezia	86$00	86$5	87$00
Obrigações			
Aguas de Lisboa 6 %	—	—	515$00
Norte de Portugal 5 %	116$0	115$00	117$00
C. P. 6 %	—	250$00	190$00
C. P. 6 % Beira Baixa	270$00	265$00	275$00
P. N. I Moagens 5 % T. p.	—	—	—
União Elect. Port. 5 %	107$00	107$0	107$50

ADVOGADOS, ESTUDANTES E FUNCIONARIOS PUBLICOS

Acaba de ser posto á venda:

Codigo Civil Português

Aprovado por Carta de Lei de 1 de Julho de 1867

Edição actualizada de harmonia com o Decreto n.º 19.126, de 16 de Dezembro de 1930, contendo em apendice as **Leis de Familia**, a parte da **Concordata com a Santa Sé**, referente ao Casamento, e o Decreto n.º 30.615, de 25 de Julho de 1940.

1 Vol. br. com 430 págs. ... ... 17$50.

A' VENDA EM TODAS AS LIVRARIAS

Pedidos à: LIVRARIA AVELAR MACHADO

R. DO POÇO DOS NEGROS, 19-21—LISBOA

OURO Compra-se. Quem paga melhor é «O BARATEIRO PIMENTA» RUA DA PALMA, 2

T. S. F.

Reparações em tôda a classe de receptores por muito dificeis que sejam, executam-se na bem conhecida

Electro-Lisbôa, L.DA

Basta telefonar e sem mais incomodos, V. Ex.ª receberá o seu Radio devidamente afinado

Rua Augusta, 246-248

Telef. 2 0568

As tropas
britanicas
avançam
na Tunisia
com apoio dos franceses

LONDRES, 22.—(Do correspondente especial da Exchange Telegraph junto do Quartel General Aliado no Norte de Africa).—Tropas britanicas do 1.º Exercito foram envidadas para o sul da Tunisia, com o fim de reforçarem as tropas francesas na região de Pont du Fahs. Noticias anteriores dizem que outras tropas britanicas tinham expulsado a infantaria alemã com tanques de posições entrincheiradas nos Montes ao norte da estrada que liga Pont du Fahs com Bouarada. Bombardeiros alemães de «vôo mergulhante» atacaram as tropas britanicas, quando avançavam através da planicie a leste de Bouarada. Mais tarde, os alemães contra-atacaram com tanques, mas as forças britanicas com as suas novas peças anti-tanques, obrigaram-nos a retirar, deixando no campo de batalha 5 tanques destruidos.—(E. T.).

O avanço das tropas britanicas

LONDRES, 22—(Do correspondente especial da Reuter na frente da Tunisia).—As tropas britanicas avançam, com o apoio das tropas francesas, a sudoeste de Pont du Fahs, na Tunisia central, onde se travam encarniçados combates.—(E. T.).

Transportes do «eixo» afundados

ARGEL, 22—O Quartel General Aliado comunica que formações de caças aliados abateram nas proximidades do Cabo Bon, quatro aviões de transporte do «eixo», que conduziam reforços militares para a Tunisia.—(U. P.).

Comunicado italiano

ROMA, 22.—Comunicado oficial: «Ontem, a sueste e sudoeste de Tripoli, na linha Garian-Tharhuna-litoral, desenvolveram-se asperos combates entre as nossas forças moto-couraçadas e as inimigas. Os caças italianos, ao interceptar uma numerosa formação de caça adversaria, abateram dois aparelhos inimigos.

Na Tunisia, o ulterior desenvolvimento das operações dos dias precedentes levou á conquista de outras importantes posições. O total dos prisioneiros ascendeu a 2.500.

Um bimotor inimigo foi abatido, proximo de Gabes, por uma força de moto-metralhadores. Três homens da equipagem foram capturados.

As instalações portuarias de Argel e um comboio em navegação ao longo da costa argelina sofreram o ataque dos nossos bombardeiros Um navio do comboio foi atingido.

Os caças germanicos, em repetidos encontros com a aviação adversaria, abateram 4 aparelhos desta.

As incursões inimigas contra Licata, Porto Empedoci, Gela e Castelvetrano não causaram danos. Quatro dos aparelhos atacantes foram abatidos, cada um em sua localidade; dois deles precipitaram-se no mar, um caiu em chamas proximo de Gela e o quarto nas proximidades de Gela e Prazza Armerina.

Durante o dia 20, aeroplanos inimigos metralharam tambem a estação de Ispica (Ragusa) e um comboio parado, ocasionando uma morte e 4 feridos entre a população. Os nossos caças, acorrendo ao alarme, interceptaram as formações dos bombardeiros escoltados, abatendo um bombardeiro e um caça adversarios. Os canhões antiaereos das nossas pequenas unidades navais abateram, em chamas, um outro aparelho inimigo nas proximidades de Pantelaria.

Das operações do dia não regressaram 5 dos nossos aviões».—(R. R.).

COLARES «Real Vinicola»

Tinto, das vindimas de 1938, 1937, 1935, 1934 1933 e 1931.

Branco, da vindima de 1935.

Estes vinhos foram preparados, envelhecidos, engarrafados e selados com as marcas de garantia na *Adega Regional de Colares*.

Encontram-se á venda em todos os bons estabelecimentos

PAPEL de FUMAR Smoking O SUPREMO

Mapa do bastião europeu com as linhas fortificadas já construidas ou em construção tal como tem sido frequentemente definido como zona defensiva entre um eventual ataque das Nações Unidas

Os comunicados alemão e russo

GRANDE QUARTEL GENERAL DO FUEHRER, 22.—O Alto Comando das Forças Armadas alemãs comunica:

«No sector sul as tropas alemãs repeliram o inimigo que tentou uma penetração na frente, com pesadas perdas para os sovietes, e, passando ao contra-ataque, afastaram o adversario em numerosos pontos.

Por esta ocasião, uma divisão blindada quebrou numa operação ofensiva resoluta uma poderosa formação de infantaria inimiga.

No Caucaso Oriental as tropas alemãs no quadro da sua tactica movel operaram um desprendimento metodico.

O grupo de forças alemãs em Estalinegrado estreitamente cercado pelo adversario e oferecendo uma resistencia encarniçada á forte pressão inimiga travou ontem tambem duros combates com os sovietes que se lançaram ao assalto com forças grandemente superiores em numero. A-pesar da sua resistencia heroica os defensores de Estalinegrado não puderam impedir uma irrupção inimiga operada a oeste, o que os obrigou a recuar as suas posições em alguns quilometros. No combate directo foi destruido um numero importante de carros sovieticos. Na grande curva do Don e no curso médio deste rio continuam os rudes combates variaveis nos seus resultados.

Malograram-se empreendimentos locais do inimigo no sector central da frente e a sueste do lago Ilman.

Perto de Velikie-Luki foram destruidos 18 carros sovieticos.

Ao sul do lago Ladoga violentos ataques dos sovietes quebraram-se contra a resistencia resoluta das nossas tropas.

O inimigo perdeu aqui 14 carros.

Na Africa do Norte, Misurata e Homs foram evacuadas, depois da destruição de instalações de importancia militar.

As retaguardas repeliram em combates encarniçados os ataques das forças inimigas que as seguem.

Na Tunisia as operações ofensivas coroadas de exito das forças do «eixo» prosseguiram. Foram tomados numerosos pontos de apoio e agrupamentos das forças inimigas foram dizimados. Caças alemães atacaram com exito os objectivos ferroviarios e abateram 3 caças britanicos. As operações contra o grande combobio inimigo ao largo da costa norte-africana tiveram novos exitos. A aviação germano-italiana afundou 5 navios de carga num total de 36.000 toneladas e danificou 12 transportes em parte tão sériamente que a perda de 5 de entre eles pode ser considerada como verosimil.

Fracas forças da aviação britanica bombardearam na tarde de ontem, ao acaso, o territorio da Alemanha de oeste. A população teve perdas. Nos bairros de habitação foram causados prejuizos em casas. Pela acção da caça e da D. C. A. o inimigo perdeu 9 aviões».—(D. N. B.).

MOSCOVO, 22—Comunicado:

«Frente de Leninegrado:—Abrimos novas brechas nas fortificações inimigas e ocupámos varios pontos estrategicos. Abatemos 19 aviões alemães e destruimos 34 tanques. Reduzimos ao silencio 5 baterias de artilharia. O inimigo teve mais de 2.500 baixas. Ao sul do lago Ladoga travam-se encarniçados combates corpo-a-corpo. A ofensiva continua.

Frente central:—Ao sudoeste de Velikie-Luki repelimos vigorosos ataques. O inimigo teve 2.300 mortos e perdeu muito material. Seguidamente contra-atacámos e ocupámos 6 povoações. Fizemos 892 prisioneiros e cercámos 3 companhias de forças mixtas alemãs. A oeste de Velikie-Luki ocupámos mais 2 povoações e fizémos prisioneiros.

Area do Don superior:—As nossas tropas, prosseguindo nas suas operações ofensivas, ocuparam mais um centro distrital, uma estação de caminho de ferro e 15 povoações. Fizémos mais de 1.200 prisioneiros e apreendemos muito material. Num sector capturámos 39 camiões pesados completamente intactos.

Area do Don inferior:—Libertámos mais 10 povoações e uma estação ferroviaria. As nossas tropas aproximam-se cada vez mais de Rostov. O inimigo teve 500 mortos.

Area de Estalinegrado:—Destruimos e tomámos mais 27 posições inimigas na parte noroeste da cidade. Aniquilámos mais 2.900 oficiais e soldados das forças que continuam cercadas entre o Don e o Volga.

Norte do Caucaso:—Ocupámos as importantes cidades de Stavropol e Voroshilovsk, quatro centros distritais e numerosas povoações. Na ocupação daquelas cidades fizeram-se milhares de prisioneiros e apreenderam-se enormes quantidades de abastecimentos e de material. Entre este ultimo figuram mais de 150 vagões carregados. Voroschilovsk é o centro de três importantes linhas ferreas. Está cada vez mais ameaçado o importante entroncamento ferroviario de Armavir. Ontem o inimigo teve mais de quatro mil mortos. Num aerodromo apreendemos 32 aviões em bom estado. Desde que iniciámos a nossa ofensiva, em 19 de novembro, causámos já ao inimigo 500.000 mortos e fizemos mais de 200.000 prisioneiros. Apreendemos ou destruimos no mesmo periodo 6.000 tanques: 12.000 canhões e mais de 3.500 aviões». —(United Press).

BEBAM COLARES O MELHOR VINHO DE MÊSA DE PORTUGAL

ARCADIA

Hoje—Noite de Festa

Amanhã — Grande Baile de Mascaras — Estreia da artista espanhola de grande classe

Pepita Narvaez

Domingo, 24: Estreia da ORQUESTRA CARAVANA

Os japoneses
procuram
evitar
uma ofensiva chinesa
contra a Birmania

CHUNG-KING, 22.—O informador oficial militar disse ontem á noite que uma força constituida por 3 colunas, com cêrca de 48 mil japoneses e siameses, desenvolvia um ataque, com o objectivo de tomar 3 cidades no sudoeste do Yunnan-Cheli, Fusai e Hankad. Disse que o fim deste ataque japonês era evitar que os chineses lançassem uma ofensiva contra a Birmania, em combinação com o ataque aliado da India. O informador oficial acrescentou que a batalha dos Montes Tupish, na China Central, terminou, tendo os chineses reconquistado todo o territorio que ali haviam perdido. Os japoneses retiraram em direcção a Singyang, sobre o caminho de ferro Pekeing-Hankow, depois de terem sofrido 5 mil baixas numa batalha que durou 24 dias.—(E. T.).

Exito chinês

CHUNG-KING, 22—(Reuter)—O informador militar anunciou que a campanha das montanhas de Tapieh, que durou 24 dias, terminou com a derrota completa dos japoneses, que, depois de terem sofrido perdas superiores a 4.000 homens, foram repelidos até ás suas posições primitivas. A derrota principal deu-se em Sinyang, na parte meridional da provincia de Honan.—(E. T.).

Bombardeamentos aereos

NOVA DELHI, 22.—Comunicado oficial: «Ontem, três formações de «Blenheims» da R. A. F., com escolta de caças, realizaram ataques separados a objectivos inimigos entre Akjab e Rathedaung. Aos prejuizos causados pelos bombardeiros seguiram-se outros em resultado de ataques á metralhadora realizados, de pequena altura, pelos caças da escolta. Apareceram alguns caças inimigas, mas nenhum deles tentou atacar os nossos aviões. Destas e outras operações regressaram á base todos os nossos bombardeiros e caças».—(Exchange Telegraph).

A acção dos aviões americanos

NOVA DELHI, 22.—Bombardeiros pesados americanos atacaram um importante entroncamento ferroviario em Thazi, na Birmania Central. Foram bombardedas as instalações ferroviarias, as oficinas e os depositos de material. E' um ponto essencial nas comunicações de Rangoon com Mandalay. Causaram-se grandes incendios.—(E. T.).

A' hora de fechar

O porto de Tripoli atacado por mar

LONDRES, 22.—Foi oficialmente anunciado que forças navais ligeiras atacaram as instalações do porto de Tripoli.—(E. T.).

A evacuação de Tripoli

LONDRES, 22.—Radio Marrocos citando uma noticia do Cairo, declarou terem as forças do «eixo» evacuado já, parcialmente, Tripoli.—(Exchange Telegraph).

O TEMPO QUE FAZ

Tempo provavel amanhã em Portugal:

NORTE e CENTRO—Subida de temperatura. Chuva fraca no litoral. Vento dos quadrantes de W fraco a moderado.

Probabilidades para a aviação: 7/10 coberto de nuvens médias. Visibilidade em geral 4-10 quilometros e nevoeiros em muitos pontos.

SUL—Subida de temperatura. Chuviscos junto á costa ocidental. Vento W fraco.

Probabilidades para a aviação: 7/10 a 10/10 coberto de nuvens elevadas e médias. Visibilidade em geral 4-10 quilometros e nevoeiros em alguns pontos.

(Previsão fornecida pelo Serviço Meteorologico do Exercito)

Temperaturas extremas em Lisboa, hoje: *maxima, 16º,7; minima, 10º*. No mesmo dia do ano passado: *maxima, 15º; minima, 9º*.